

TERRA OPTIMA – tegola Reform



La tegola Reform per l'uso universale.

TERRA OPTIMA – Varietà colori

ROSSO NATURALE

QUALITÀ E PUREZZA

NUANCE

COLLEZIONE INGObBI



rosso
naturale

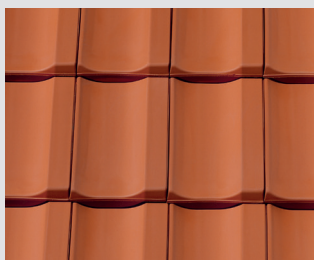

NUANCE
rosso rame
ingobbiato

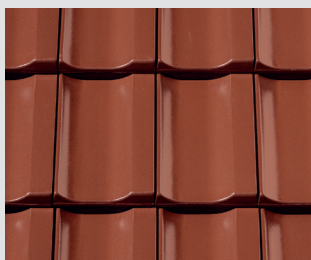

NUANCE
rosso vino
ingobbiato

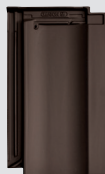

NUANCE
marrone opaco
ingobbiato

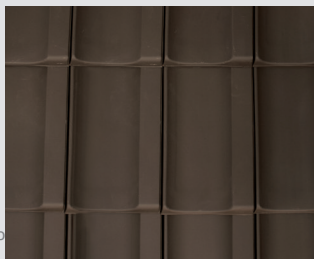

NUANCE
marrone
ingobbiato



NUANCE
marrone scuro
ingobbiato

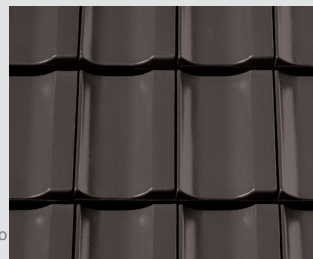

NUANCE
grigio
ingobbiato

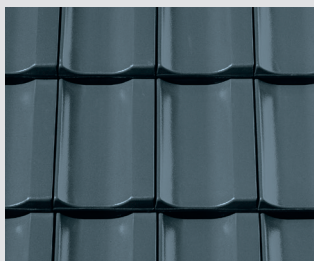

NUANCE
tonalità ardesia
ingobbiata

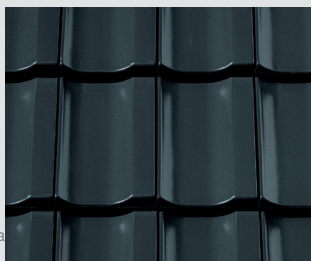

NUANCE
nero opaco
ingobbiato

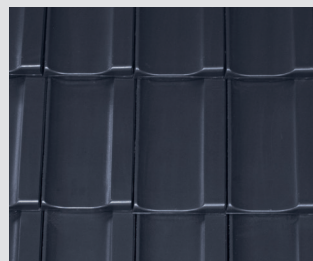

TERRA OPTIMA – Dati tecnici

Tegola di testata: B + β sono dimensioni necessarie per la fabbricazione della tegola di colmo

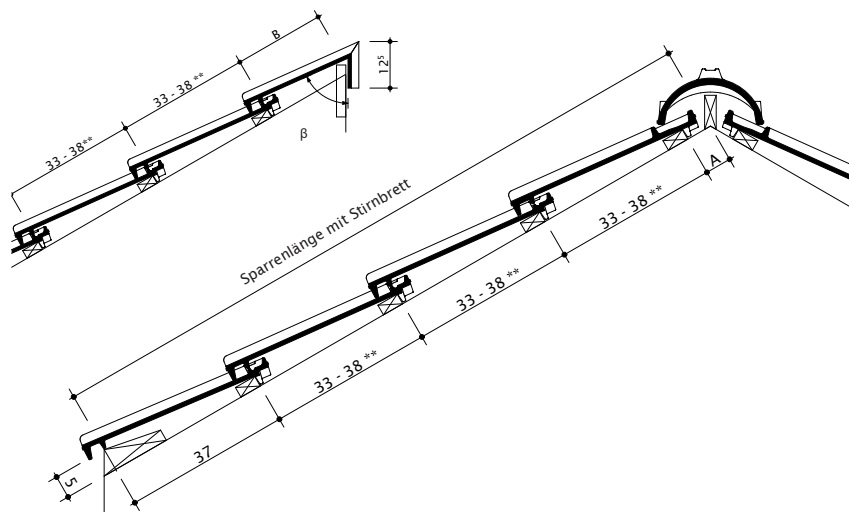

** Per lunghezze di sovrapposizione di 33,0 – 35,0 cm i bordi frontali devono essere sganciati

Inclinazione del tetto minima della pista sottotetto con

| | |
|---|-------|
| sollecitazione normale | ≥ 20° |
| sollecitazione aumentata | ≥ 18° |
| sollecitazione straordinaria (consigliato lo scolo nella grondaia) | ≥ 15° |

Mancato superamento dell'inclinazione minima del tetto secondo CREATON GmbH con misure supplementari

| | |
|---|-------|
| sollecitazione straordinaria (consigliato lo scolo nella grondaia) | ≥ 10° |
|---|-------|

| | | | | |
|--------------------------|-----------|-----------|-----|-----|
| Inclinazione del tetto | 20° | 30° | 40° | 50° |
| Intervallo A (cm) | 5,5 | 4,5 | 4,0 | 3,5 |
| Intervallo B (cm) | 18,0-31,3 | 18,0-30,6 | * | * |

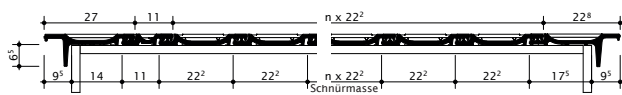

Formazione bordi frontali sinistra/destra

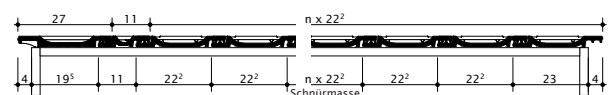

Formazione bordo frontale destro con lamiera laterale e tegola piana

| | Lunghezza cm | Larghezza cm | Lunghezza di sovrapposizione cm | Larghezza di sovrapposizione cm | Peso kg/pz. | Disponibilità |
|---|-----------------|-----------------|---------------------------------------|---------------------------------------|----------------|------------------------------|
| Tegola normale | 44,4 | 26,2 | 33,0 – 38,0 | 22,1 – 22,3 | 3,5 | 11,9–13,7 pz./m ² |
| Tegola 1/2 | 44,4 | 15,1 | 33,0 – 38,0 | 11,0 | 2,3 | – |
| Tegola di superficie aeratore | 44,4 | 26,2 | 33,0 – 38,0 | 22,1 – 22,3 | 3,8 | – |
| Tegola raccordo colmo-aeratore | 44,4 | 26,2 | 33,0 – 38,0 | 22,1 – 22,3 | 3,6 | 4,5 pz./m |
| Tegola di testata | – | 26,2 | Intervallo B | 22,1 – 22,3 | – | 4,5 pz./m |
| Tegola di bordo semplice | 44,4 | 27,0 | 33,0 – 38,0 | *19,5+4 | 4,1 | 2,8 pz./m |
| Tegola laterale sx | 44,4 | 27,0 | **33,0 – 38,0 | 14,0 | 5,1 | 2,8 pz./m |
| Tegola laterale dx | 44,4 | 27,0 | **33,0 – 38,0 | 17,5 | 5,1 | 2,8 pz./m |
| Tegola acrilica | 44,4 | 26,2 | 33,0 – 38,0 | 22,1 – 22,3 | 4,0 | 11,9–13,7 pz./m ² |
| Tegola di colmo PV | 45,0 | 23,5 | 40,0 | – | 3,8 | 2,5 pz./m |
| Colmo iniziale PV | 45,0 | 23,5 | 40,0 | – | 4,1 | – |
| Colmo (a tre vie) triassiale PV/PKH | – | – | – | – | 3,5 | – |
| Colmo (a quattro vie) triassiale PV/PKH | – | – | – | – | 5,5 | – |
| Tegola di colmo PKH | 44,0 | 27,0 | 37,0 – 39,5 | – | 3,4 | 2,5 pz./m |
| Piastre iniziali di colmo senza listelli PKH | 44,0 | 27,0 | – | – | – | – |
| Piastre finali di colmo senza listelli PKH | 44,0 | 27,0 | – | – | – | – |
| Piastre iniziali di colmo con listelli PKH | 44,0 | 27,0 | – | – | – | – |
| Piastre finali di colmo con listelli PKH | 44,0 | 27,0 | – | – | – | – |

* 19,5 cm bis Fassadenende, 4 cm Überstand = 23,5 cm

** Per lunghezze di sovrapposizione di 33,0 – 35,0 cm i bordi frontali devono essere sganciati

TERRA OPTIMA – Accessori

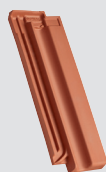

1/2 tegola

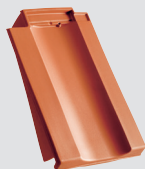

Tegola laterale
sx/dx



Tegola di bordo
semplice



Tegola di
superficie
aeratore

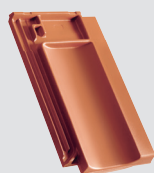

Tegola raccordo
colmo-aeratore



Tegola acilica



Piastra funzionale
iniziale/terminale
PV



Piastra funzionale
iniziale/terminale
PV

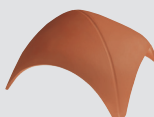

Colmo (a tre vie)
triassiale PV/PKH

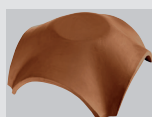

Colmo (a quattro
vie) triassiale PV/
PKH



Tegola di colmo
PV



Colmo iniziale PV



Tegola di colmo
PKH



Piastra finali di
colmo senza
listelli PKH



Piastra iniziali
di colmo senza
listelli PKH



Piastra finali di
colmo con listelli
PKH

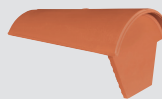

Piastra iniziali di
colmo con listelli
PKH

L'assortimento di tegole di colmo e di displuvio rappresentate intende solo offrire un esempio delle varietà cromatiche. I prodotti sono forniti del colore adeguato al modello desiderato.



Ulteriori accessori sono riportati nel nostro catalogo prezzi e nella nostra pagina web **www.creaton.ch**

KPOPT/CH-IT/03.21/web/CREA Con riserva di variazioni di colore dovute alla stampa e modifiche tecniche.

CREATON GmbH
Dillinger Straße 60
D-86637 Wertingen

Contatto

Telefono: +41 (0) 56 675 76 76
Fax: +41 (0) 56 675 76 77
office@creaton.ch
www.creaton.com